

SEMINAIRE INTERNATIONAL

**ANALYSE COMPARATIVE DES PROCEDURES DE
PASSATION DES MARCHES PUBLICS DE LA
BANQUE MONDIALE, BAD, UNION EUROPEENNE ET
AGENCE FRANÇAISE DE DEVELOPPEMENT (AFD)**

15 AU 24 JUILLET 2024

GEVORA HÔTEL, DUBAÏ, UNITED ARAB EMIRATES

▼ **15 au 24 Juillet 2024**

▼ **Hôtel GEVORA**

*L'hôtel le plus haut du monde (n°1 mondial),
356m de haut et 75 étages, Dubaï International Financial
Centre (DIFC), Cheick Zayed Road*

▼ **8h - 16h GMT+4**

(Heure de Dubaï)

8h - 10h : Petit déjeuner

10h - 13h : Animation

13h - 14h : Pause déjeuner

14h - 16h : Animation

18h - 22h : Sortie détente et visites

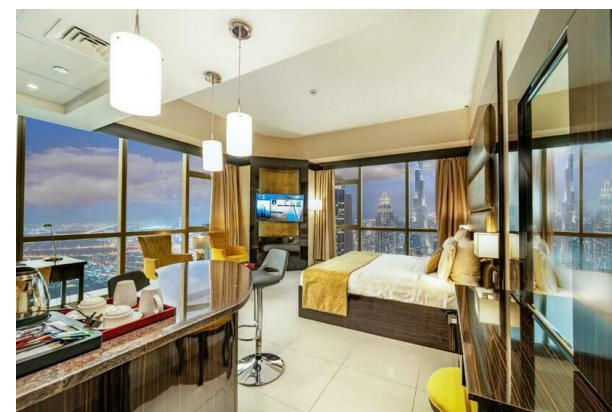
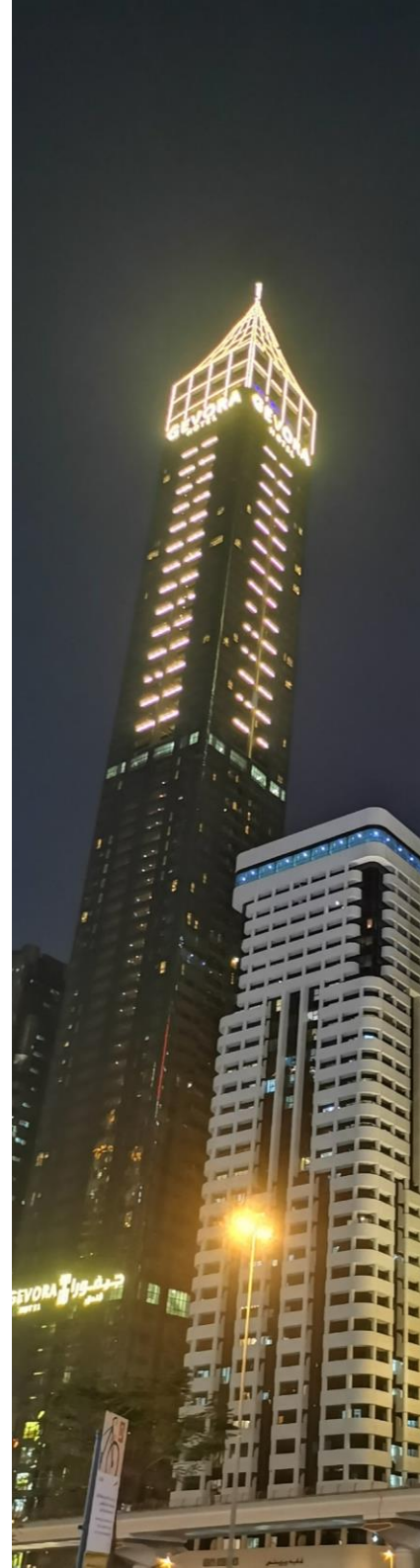

▼ FORMATEUR PRINCIPAL



Akibou BASSABI MOUSSE

Consultant - Formateur en Passation des Marchés Publics financés par les bailleurs de fonds intervenant auprès de cadres et organisations de 17 pays d'Afrique.

Chargé de Cours de Politiques et Directives des Institutions Financières en matière de passation de marchés publics pour le compte des Masters Professionnels en Marchés Publics et PPP.

▼ KIT DE FORMATION



Tablette numérique avec clavier & pochette*



Conférencier avec calculatrice & stylo



Tapis Souris



Clé USB 3.0 en bois gravé au laser



Coffret (porte carte de visite, stylo de luxe et porte clé en cuir) avec votre nom complet gravé au laser*



Attestation / Certificat de fin

PROGRAMME



▼ JOURS 1 & 2

- Accueil et mot de bienvenue de BASS CONSULTING
- Session d'introduction au séminaire de formation : identification des attentes particulières des participants, discussions et validation du planning du séminaire de formation
- Catégories de projets d'investissement
- Caractéristiques des projets d'investissement
- Le cycle des projets, ses étapes critiques (aspects juridiques, techniques, environnementaux & sociaux, financiers et administratifs)

▼ JOURS 3 & 4

- Considérations générales liées à la passation des marchés publics financés par la Banque Mondiale et la BAD
- Gouvernance des marchés publics
- La planification des marchés publics selon la Banque Mondiale et la BAD (PPSD & PROCAM)
- Différents types de plans de Passation des Marchés selon les pratiques internationales
- Cas pratiques

▼ JOURS 5 & 6

- Marchés de travaux et services: dispositions applicables
- Marchés de fournitures et services : dispositions applicables
- Etudes de cas

▼ JOURS 7&8

- Considérations générales liées à la passation des marchés publics financés par l'UE et l'AFD
- Gouvernance des marchés publics
- La planification des marchés publics selon l'AFD et l'UE
- Différents types de plans de Passation des Marchés
- Marchés de prestations intellectuelles : dispositions applicables
- Subventions : dispositions applicables
- Etudes de cas

▼ JOURS 9&10

- Analyse comparative et détaillée des procédures de la Banque Mondiale, BAD, l'AFD et Union Européenne (UE).
- Evaluations finales de la formation
- Remise des attestations & clôture de la session de formation
- Photo de famille

▼ QUELQUES PHOTOS DE NOS ANCIENNES FORMATIONS

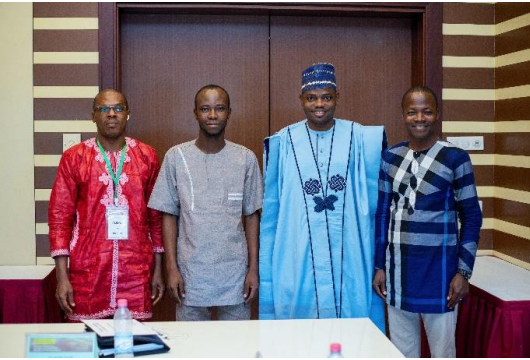

▼ QUELQUES PHOTOS DE NOS ANCIENNES FORMATIONS





SORTIES ET VISITES



MALL OF THE EMIRATES

Le Mall of the Emirates figure parmi les plus grands centres commerciaux de Dubaï et des Émirats Arabes Unis, avec 223 000m² de surface commerciale. **Il est surtout célèbre pour sa station de ski sur glace, dont les pentes climatisées s'élèvent au-dessus du centre commercial.** Il héberge un hypermarché Carrefour, les grands magasins et marques ainsi que près de 800 boutiques représentant la plupart des marques internationales.



BURJ KHALIFA

Plus haute tour au monde, le Burj Khalifa est une icône mondiale. Véritable exploit d'ingénierie, ce bâtiment est le cœur et l'âme de la ville de Dubaï. Cette magnifique structure culmine à **828 m de haut, avec 2909 marches, 169 étages et 57 ascenseurs**, et attire les visiteurs du monde entier depuis son ouverture. Les vues inégalées qu'offre le Burj Khalifa peuvent être admirées depuis le pont d'observation à deux niveaux d'At the Top aux 124e et 125e étages, ou encore depuis le plus haut pont d'observation du monde (555 m) au 148e étage.



DUBAÏ MALL

Le Dubai Mall est le plus grand des centres commerciaux au monde avec plus de 1200 magasins, et 380 restaurants; il s'étend sur plus d'un million de m², soit l'équivalent de 200 terrains de football. Pour les amateurs du shopping, rendez-vous sur la Fashion Avenue où vous pourrez découvrir les dernières collections de créateurs et de marques de renommée mondiale.



MUSEUM OF THE FUTURE

L'objectif de ce musée est de promouvoir le développement technologique et l'innovation, notamment dans les domaines de la robotique et de l'intelligence artificielle. Ayant la forme de l'œil humain, il est l'assemblage sans poteaux ou poutres, de 1024 panneaux.

Elu plus beau bâtiment du monde



WATERFALLS

Une grande et belle cascade d'eau avec plusieurs plongeurs couleur argent. Elle est assez large et vous pouvez vous y prendre en photo. Il y a également un magnifique cœur ou vous pourriez vous poser tel un mannequin juste devant la cascade.



DUBAÏ FOUNTAIN

La Fontaine de Dubaï offre une occasion unique de vous immerger dans une expérience captivante d'eau, de musique et de lumière. Immagée dans le lac Burj de 10 hectares, au pied du Dubai Mall, **de puissants jets d'eau sont disposés stratégiquement sur une surface équivalente à deux terrains de football.** La Fontaine projette jusqu'à 22 000 gallons d'eau à une hauteur de 140 mètres à tout moment.



DUBAÏ FRAME

Dubaï Frame est un projet architectural qui s'apparente à un cadre photo. Près de la porte étoile du parc Zabeel pour une hauteur de 150 mètres **et il est le plus grand Frame du monde retenu à la suite de plus de 900 candidatures.** Il a été construit dans le cadre de l'exposition universelle mondiale Expo



MIRACLE GARDEN

Miracle Garden est un jardin de fleurs situé dans le quartier de Dubailand, à Dubaï. Le jardin occupe plus de 72 000 mètres carrés soit 780 000 pieds carrés, ce qui en fait **le plus grand jardin de fleurs naturelles au monde, avec plus de 50 millions de fleurs et 250 millions de plantes.**

▼ FORMULAIRE D'INSCRIPTION

NOM DE L'ENTREPRISE

Thème de la formation _____

PARTICIPANT.E.S

Nom.s & Prénom.s _____

Fonction _____ Tél _____ E-mail _____

Nom.s & Prénom.s _____

Fonction _____ Tél _____ E-mail _____

Nom.s & Prénom.s _____

Fonction _____ Tél _____ E-mail _____

Nom.s & Prénom.s _____

Fonction _____ Tél _____ E-mail _____

Nom.s & Prénom.s _____

Fonction _____ Tél _____ E-mail _____

PAIEMENT

Chèque

Virement bancaire

Autre

Montant total _____

VALIDATION

Nom.s & Prénom.s _____

Fonction _____

Fait à _____, le _____

Signature & Cachet _____

Merci de renvoyer ce formulaire renseigné à consulting@bassentreprises.com



▼ TARIF DE PARTICIPATION

1 4.000.000 F CFA ≈ 6,700 \$

+ Hébergement complet
+ Visa Emirates 1 mois Single Entry + Assurance

2 5.000.000 F CFA ≈ 8,400 \$

+ Hébergement complet + *Billet d'avion Economy*
+ Visa Emirates 1 mois Single Entry + Assurance

tous ces forfaits prennent en charge

- **HEBERGEMENT COMPLET (11 NUITEES)**
- **FRAIS DE FORMATION**
- **UNE TABLETTE NUMERIQUE NEUVE ***
- **PETIT DEJEUNER AU RESTAURANT DE L'HÔTEL ***
- **DEJEUNER PAR JOUR AU RESTAURANT ***
- **PAUSE-CAFE DE FIN D'APRES MIDI ***
- **KIT COMPLET DE FORMATION**
- **SORTIES ET VISITES DE SITES TOURISTIQUES ***
- **UN COFFRET DE LUXE PERSONNALISE ***
- **ATTESTATION DE FORMATION AVEC QR DE VERIFICATION**
- **CLE USB GRAVE AU LASER AVEC LA DOCUMENTATION COMPLETE**

** uniquement pour les participants en présentiel*

▼ CEUX QUI ONT DÉJÀ FORMÉ LEUR PERSONNEL CHEZ NOUS

A DUBAI, ISTANBUL, PARIS, LOME, CHICAGO, CASABLANCA, COTONOU, ABIDJAN, DAKAR



BANQUE OUEST AFRICAINE DE DEVELOPPEMENT



BANQUE D'INVESTISSEMENT ET DE DEVELOPPEMENT DE LA CEDEAO



FONDS AFRICAIN DE GARANTIE ET DE COOPERATION ECONOMIQUE



SOCIETE NATIONALE D'OPERATIONS PETROLIERES DE CÔTE D'IVOIRE



SOCIETE DES ENERGIES DE CÔTE D'IVOIRE



MINISTERE DE L'ECONOMIE ET DES FINANCES



SOCIETE NATIONALE DE COMMERCIALISATION DES OLEAGINEUX DU SENEGAL



BUREAU NATIONAL D'ETUDES TECHNIQUES ET DE DEVELOPPEMENT (BNETD)



COMPAGNIE IVOIRIENNE D'ELECTRICITE (CÔTE D'IVOIRE)



MINISTERE DU PETROLE



SOCIETE BENINOISE D'ENERGIE ELECTRIQUE



SOCIETE NATIONALE D'ELECTRICITE DU SENEGAL



COMMUNAUTE ELECTRIQUE DU BENIN



CANAL+ CÔTE D'IVOIRE



CAISSE NATIONALE DE SECURITE SOCIALE (CNSS) DU BENIN



MINISTERE DE L'URBANISME, DE L'HABITAT ET DE LA REFORME FONCIERE DU TOGO



SOCIETE DE DISTRIBUTION D'EAU DE LA CÔTE D'IVOIRE



AGENCE DES SYSTEMES D'INFORMATION ET DU NUMERIQUE (BENIN)



CONSEIL NATIONAL DES CHARGEURS DU TOGO



SOCIETE DES AEROPORTS DU BENIN



LOTORIE NATIONALE TOGOLAISE



PROJET DE DEVELOPPEMENT DES INFRAStructures SOCIO-ECONOMIQUES POUR LA SECURITE ALIMENTAIRE



SOCIETE BENINOISE POUR L'APPROVISIONNEMENT EN PRODUITS DE SANTE



AGENCE NATIONALE DE LA GESTION DE L'ENVIRONNEMENT (TOGO)



LABORATOIRE DU BÂTIMENT ET DES TRAVAUX PUBLICS DE LA CÔTE D'IVOIRE



DISTRICT AUTONOME DU GRAND LOME (TOGO)



MINISTERE DU COMMERCE



AUTORITE DE LA MOBILITE URBAINE DANS LE GRAND ABIDJAN (AMUGA)



CENTRE NATIONAL HOSPITALIER UNIVERSITAIRE HUBERT KOUTOUKOU MAGA



AGENCE NATIONALE D'APPUI AU DEVELOPPEMENT A LA BASE (ANADEB) DU TOGO



GESELLSCHAFT FÜR AGRARPROJEKTE IN ÜBERSEE



COMPAGNIE IVOIRIENNE DE COTON (CÔTE D'IVOIRE)



BENIN TELECOMS INFRASTRUCTURES (BENIN)



LABORATOIRE CENTRAL DE CONTRÔLE DE LA SECURITE SANITAIRE DES ALIMENTS (BENIN)



SOCIETE TOGOLAISE DES EAUX



CONSORTIUM DES ENTREPRISES TROPICALES (TOGO)



AGENCE BENINOISE D'ELECTRIFICATION RURALE ET DE MAITRISE D'ENERGIE (BENIN)



SOCIETE POUR LE DEVELOPPEMENT MINIER DE LA CÔTE D'IVOIRE



INTERNATIONAL BUILDING AND MANAGEMENT (TOGO)



SOCIETE NIGERIENNE DE PETROLE



UNIVERSITE NATIONALE DES SCIENCES, TECHNOLOGIES, INGENIERIE ET MATHÉMATIQUES DU BENIN



ASSOCIATION POUR LE DEVELOPPEMENT DES COMMUNES DU BORGOU (BENIN)

Votre réservation ?



Ecrivez juste à consulting@bassentreprises.com

ou discutez avec nous



au

+228 92 09 09 02  **▪ +228 99 09 09 02** **▪ +971 05 06 15 28 62**

Lomé (Togo) ▪ Dubaï (United Arab Emirates)



▪ www.bassentreprises.com